

Inquadramento

- Confine comunale di Inarzo
- Tessuto Urbano Consolidato (TUC)
- Il paesaggio antropizzato

Elementi naturali significativi

- Specchi e corsi d'acqua superficiali
- Le aree della Riserva Naturale Orientata "Palude Brabbia"
- Le aree verdi agricole
- Le aree boscate

Elementi naturali di rilevanza paesaggistica

- Corsi d'acqua con valenza paesaggistica
- Zone boschive di prossimità dell'abitato
- Ambiti agricoli di particolare valenza paesaggistica
- Ambiti agricoli di particolare valenza ambientale
- Aree a verde privato di interesse paesaggistico

Itinerari di fruizione paesistica

- Percorsi di valenza fruitiva in ambito agricolo e naturale
- I percorsi pedonali e ciclabili di previsione del Piano
- I percorsi pedonali ed i sentieri didattici interni alla Riserva della Palude Brabbia
- Punti osservazione dell'avifauna all'interno della Riserva della Palude Brabbia

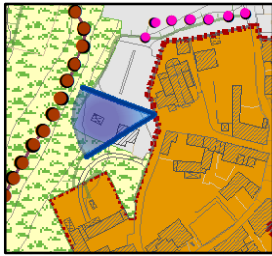

Belvedere panoramico dal sagrato della Chiesa



Viabilità con scorci panoramici

Elementi di rilevanza storico-culturale

- Nucleo di antica formazione (NAF)
- Edifici di antica formazione esterni al NAF
- Insedimenti industriali di interesse storico-architettonico

Elementi di interferenza con la percezione del paesaggio

- Insedimenti esistenti ad alto impatto
- Insedimenti impropri in ambito urbano

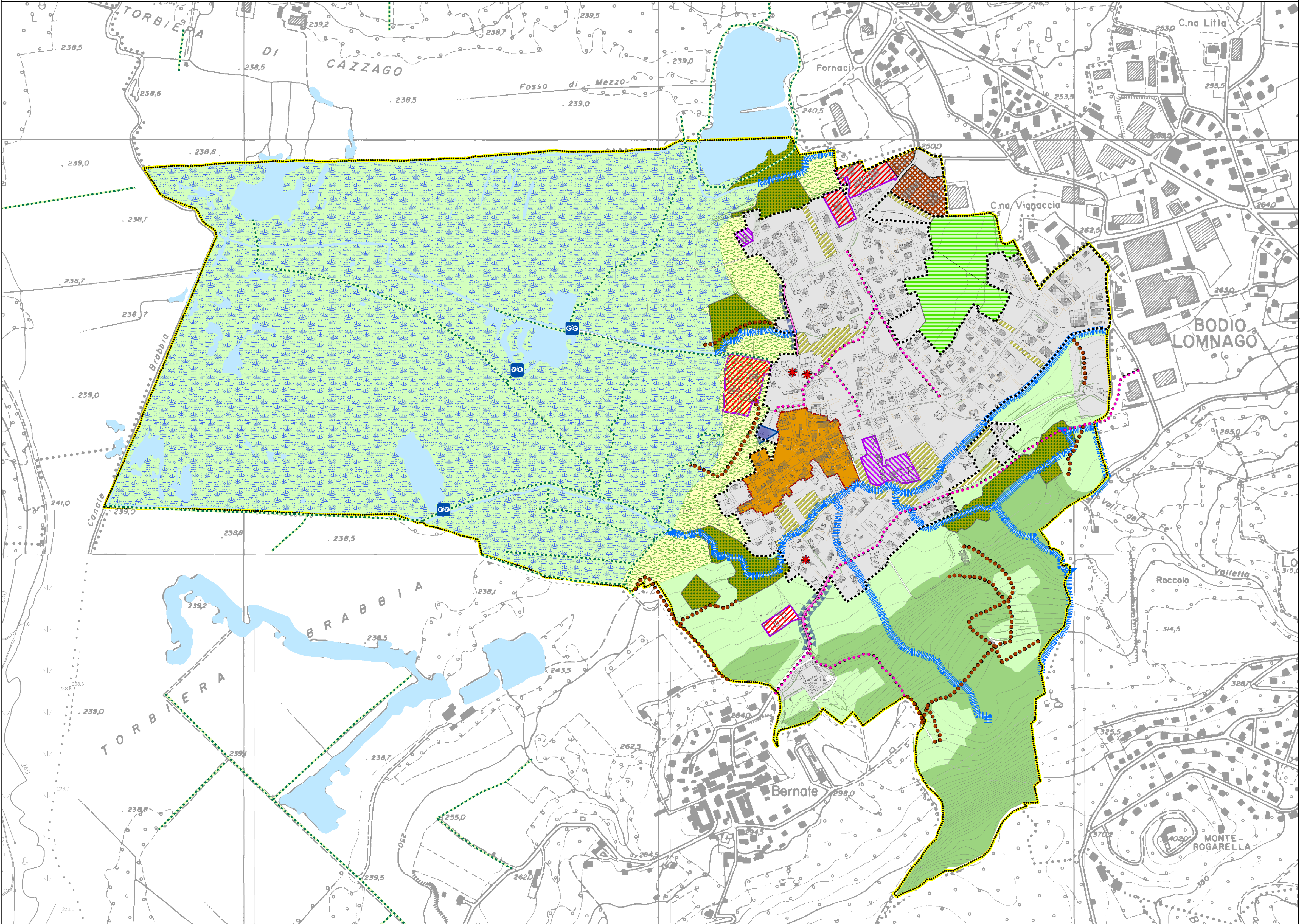

PIANO DI GOVERNO DEL TERRITORIO - PIANO DI GOVERNO DEL TERRITORIO - PIANO DI GOVERNO DEL TERRITORIO - PIANO DI GOVERNO DEL TERRITORIO



P.G.T.
COMUNE DI
INARZO
(Provincia di Varese)
variante 2

PIANO DELLE REGOLE

Coordinatori ed estensori
della Variante 2:

Arch. Giuseppe Barra
Arch. Laura Meroni

Adottato:
Delibera C.C. n° del

Approvato:
Delibera C.C. n° del

Tavola:
PR PP 1

**Paesaggio:
I caratteri percettivi**

Data: settembre 2020

Scala: 1:5.000

Base cartografica: PGT V1



PIANO DI GOVERNO DEL TERRITORIO - PIANO DI GOVERNO DEL TERRITORIO - PIANO DI GOVERNO DEL TERRITORIO - PIANO DI GOVERNO DEL TERRITORIO