

Previsione di consumo di suolo degli Ambiti di Trasformazione al 2 dicembre 2014

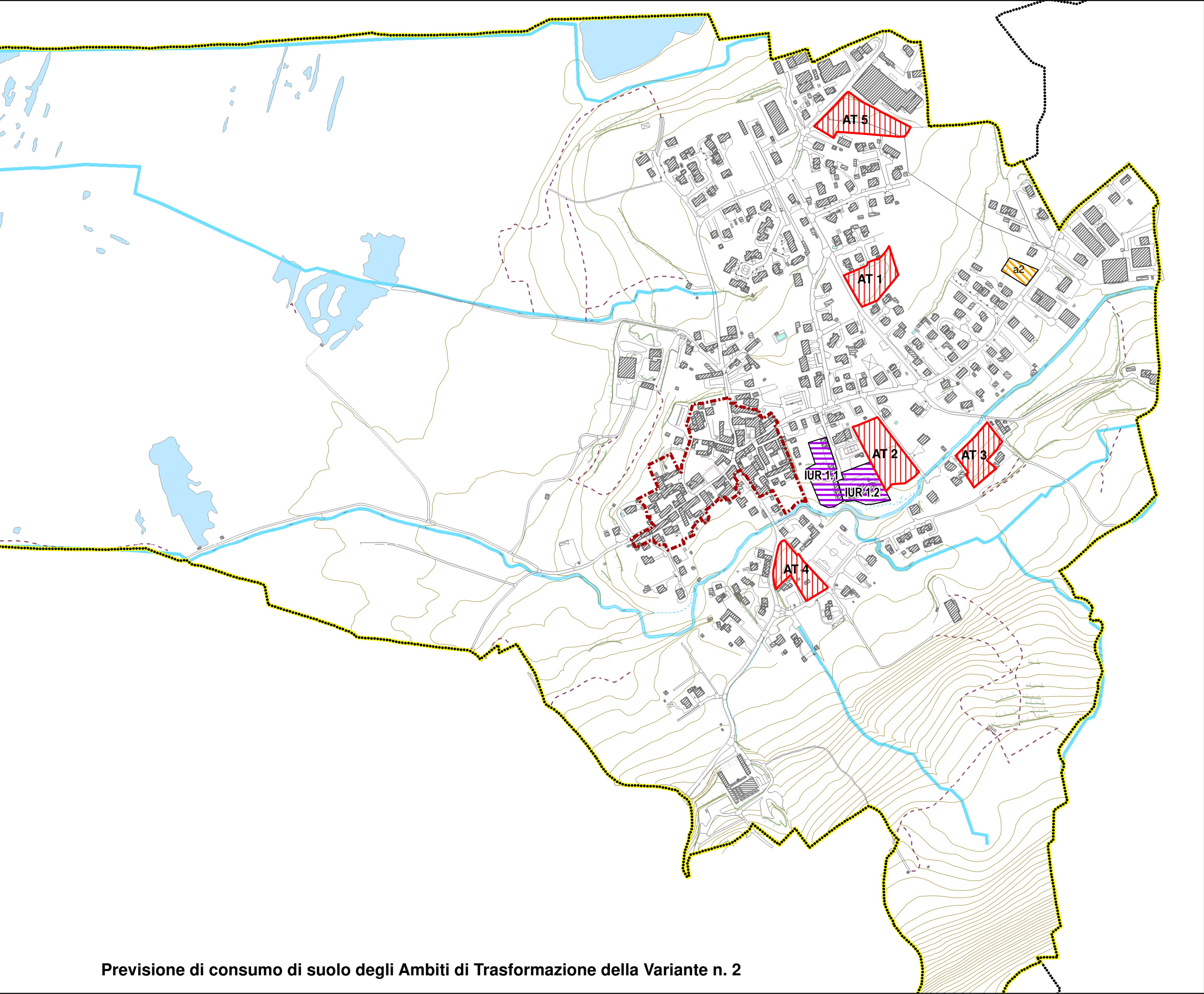

Previsione di consumo di suolo degli Ambiti di Trasformazione della Variante n. 2

Legenda

Inquadramento

- Confini comunali
- Confine comunale di Inarzo
- Specchi d'acqua
- Corso d'acqua superficiale
- Perimetro del Centro Storico

Le previsioni del Documento di Piano



Le previsioni del Piano delle Regole (\*)

- Aree edificabili del PDR, considerate al fine del conteggio del consumo di suolo in corrispondenza degli A.T.
  - Aree della rigenerazione urbana, considerate al fine del conteggio del consumo di suolo in corrispondenza degli A.T.
- (\*) cfr. Tavola DdP B 3 - Carta del consumo di suolo:  
confronto tra lo stato esistente al 2/12/2014 e le previsioni della Variante 2

| Previsione di consumo di suolo degli Ambiti di Trasformazione al 2 dicembre 2014 |           |
|--|-----------|
| AT 1   | 4.761 mq  |
| AT 2   | 6.249 mq  |
| AT 3   | 8.569 mq  |
| AT 4 (ambito edificato, di riqualificazione)                                     | 0 mq      |
| AT 5 (ST = 4.853 mq, di cui 2.853 mq da mantenere destinati a bosco)             | 2.000 mq  |
| AT 6   | 4.436 mq  |
| a1 (area urbanizzabile in corrispondenza dell'ambito AT 7 della Variante2)       | 3.027 mq  |
| AT 8 (ambito attuato)  | 0 mq      |
| Totale superficie libera edificabile negli AT al 2/12/2014                       | 29.042 mq |

| Previsione di consumo di suolo degli Ambiti di Trasformazione della Variante n. 2 |           |
|---|-----------|
| AT 1  | 4.750 mq  |
| a2 (area urbanizzabile in corrispondenza dell'ambito ex AT.2)                     | 1.525 mq  |
| AT 2 (ST = 6.580 mq) - superficie della sola area edificabile:                    | 3.100 mq  |
| IUR 1.1 e IUR 1.2 (ambiti edificati, di riqualificazione / rigenerazione urbana)  | 0 mq      |
| AT 3 (ST = 4.265 mq) - superficie della sola area edificabile:                    | 3.000 mq  |
| AT 4  | 4.400 mq  |
| AT 5 (ST = 6.650 mq) - superficie della sola area edificabile:                    | 5.150 mq  |
| AT 8 (ambito attuato)   | 0 mq      |
| Totale superficie libera edificabile negli AT della Variante 2                    | 21.925 mq |

|   |           |
|---|-----------|
| Riduzione del consumo di suolo previsto dalla Variante 2          | -7.117 mq |
| Soglia % di riduzione degli ambiti di trasformazione residenziali | -25%      |

PIANO DI GOVERNO DEL TERRITORIO - PIANO DI GOVERNO DEL TERRITORIO - PIANO DI GOVERNO DEL TERRITORIO - PIANO DI GOVERNO DEL TERRITORIO



DOCUMENTO DI PIANO

|   |   |
|---|---|
| Coordinatori ed estensori della Variante 2:<br><br>Arch. Giuseppe Barra<br>Arch. Laura Meroni | Adottato:<br>Delibera C.C. n°      del<br><br>Approvato:<br>Delibera C.C. n°      del |
|---|---|

|  |  |
|--|--|
| Tavola:<br><br><b>DdP B 2</b><br><br><b>CONSUMO DI SUOLO</b><br><b>Verifica della soglia di riduzione dell'urbanizzazione ammessa dagli Ambiti di Trasformazione</b><br><br>Data: settembre 2020<br><br>Scala: 1:5.000 |  |
|--|--|

PIANO DI GOVERNO DEL TERRITORIO - PIANO DI GOVERNO DEL TERRITORIO - PIANO DI GOVERNO DEL TERRITORIO - PIANO DI GOVERNO DEL TERRITORIO